Μέσα απ' το χώμα πάντα φωνάζουμε:

*Τη σπορά, το θερισμό μας**

Γεραλής Σωτήρης , *Ψηλά το αίμα* (εκδ. Γαβριηλίδης, 2009), Επίλογος, σελ.

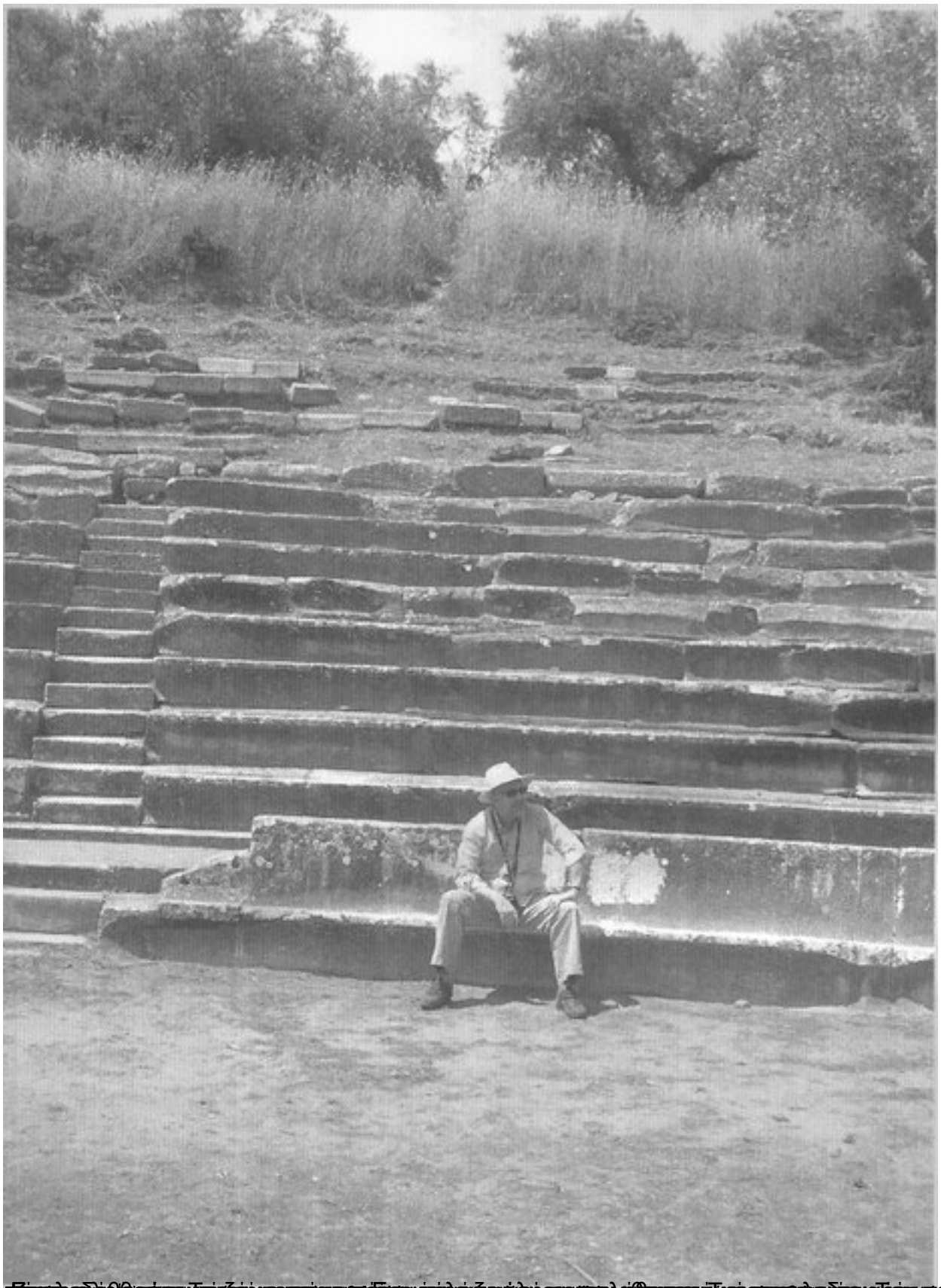

[redacted]

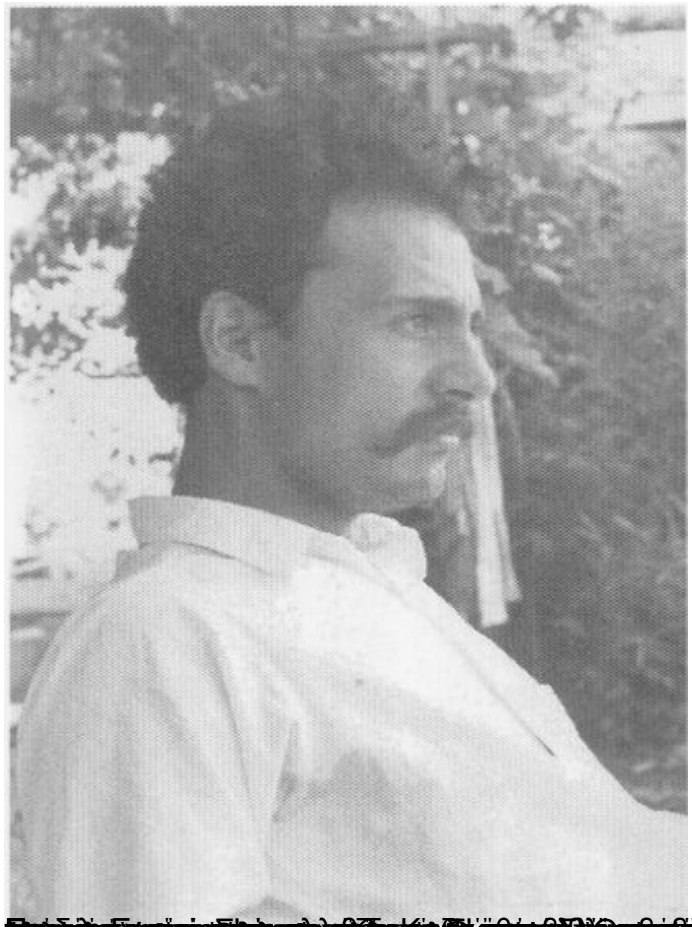

[redacted]

[redacted]

[redacted]

Ανασημοσίευση από το περιοδικό τέχνης & λόγου ***Νησίδες***